つなぐ！しずおか防災教育プロジェクトへのご支援のお願い

「つなぐ！しずおか防災教育プロジェクト」は、静岡市の中学生が防災について学び、自分や大切な人の命を守るために、自ら考え、行動する力を身につける取組です。
災害から命を守るためには、一人ひとりの備えや行動だけでなく、地域で支え合うことが大切です。
学校で学んだ防災を家庭に持ち帰り、家族と話し合う。そして、地域の防災活動や企業の取組を知り、自分も地域の一員として防災に関わってみる。そうした一つひとつの経験が、次世代に引き継ぐ「共助」につながっていくと考えています。
だからこそ、このプロジェクトでは、学校だけでなく、静岡市や静岡市教育委員会、企業などが力を合わせ、社会全体で中学生の防災の学びを支えていきます。
企業の皆様が持つ知識や経験、技術、そして地域とのつながりは、子どもたちにとって貴重な学びとなり、地域の防災力を高める大きな力になります。
また、本プロジェクトへのご協賛は、地域への貢献に加え、企業の皆様のCSR・SDGsの取組の一つにもつながります。
子どもたちの学びをきっかけに、家庭へ、地域へ、防災の輪を広げていくために、ぜひ皆様のお力をお貸しください。

静岡市危機管理局
静岡市教育委員会

スケジュール

令和9年度の実施を目指したスケジュールをご案内させていただきます。

令和8年					令和9年			
6月	9月	10月（上）	11月	12月	1月	2月	3月（下）	4月
・学習頁制作開始 ・コンテンツ作成開始 ・協賛募集活動開始 ・キックオフミーティング	・協賛募集活動開始 ・静岡市協定締結式	・初校	・再校	・監修者確認 ・募集〆切 ・学習頁制作完了	・寄贈式 ・コンテンツ最終確認 ・広告ページ制作完了	・印刷 ・アッセンブリ	・先生共有 ・学校納品	・スタート

子ども達に期待できる効果

生徒と静岡市のメリット

防災という実学を学ぶことで「生きる力」が強化され、生徒の皆さんの人生において必ず役に立つ日がきます。あのとき、学んでおいてよかった！そう思える教材です。生徒の学びは家族を介し、静岡市の自助・共助の促進につながります。

一生使える実学が身に付く
↓
防災に関する関心・好奇心が芽生える
↓
自分と大切な人を自分で守れる知識が身に付く

静岡市内の配布数

静岡市

令和7年度
【5月1日現在（市立のみ）】

○ 静岡市の中学生生徒数
1年生徒数…
約4,500人
全学年生徒数 約14,100人

アンケート

教材を使用した生徒対象のアンケート【4450件の回答】
この教材を使った防災学習をきっかけに、防災に興味や関心を持ちましたか？

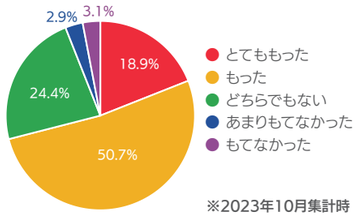

※2023年10月集計時

本企画に関する意見、お問い合わせは以下までお願いいたします。

株式会社ピーエーシー
〒420-0035 静岡県静岡市葵区七間町8-20 毎日江崎ビル7階
▶お電話でのご相談、お申し込みはこちら ☎ 054-254-8855（代）
▶メールでのご相談、お申し込みはこちら ✉ shizuoka-bousai@pacweb.co.jp

東京海上日動火災保険株式会社　静岡支店
〒420-0852 静岡県静岡市葵区紺屋町17-1 葵タワー13階
▶お電話でのご相談、お申し込みはこちら ☎ 054-254-0019

株式会社ペガサス
〒222-0033
神奈川県横浜市港北区
新横浜2-6-12 スタッフビル2階
https://pegasus.yokohama/
▶お電話でのご相談、お申し込みはこちら ☎ 045-565-9936
▶メールでのご相談、お申し込みはこちら ✉ info@pegasus.yokohama
または、右記のお問い合わせフォームよりお問い合わせください。



『守る』を学ぶ！

● 中学生にできること、中学生だからできること

「つなぐ！しずおか防災教育プロジェクト」は、静岡市の中学生が分かりやすく、防災を学ぶことを目指した教育プロジェクトです。『静岡市危機管理局』と『静岡市消防局』の監修のもと制作したオリジナル防災教材セットを『静岡市教育委員会』から市内の全市立中学校に配布、活用する公民連携事業です。

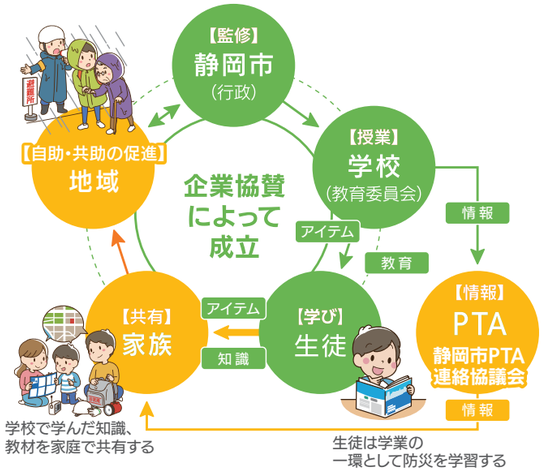

つなぐ！しずおか防災教育プロジェクトとは

● 静岡市と協力企業の連携型防災プロジェクト

「静岡市危機管理局」と「静岡市消防局」の監修のもと制作したオリジナル防災教材セットを「静岡市教育委員会」から市内の全市立中学校に配布する共創事業です。

4つの学習コンテンツ

1.導入	2.知識	3.主体性・意識	4.興味・関心
防災アニメーション	防災ガイド	防災ボックス	ふろく
			
防災を学ぶ、知ることへの興味を促す、被災をイメージする。	防災をテーマとして静岡市の災害対策がクロスカリキュラムに学べます。	備蓄を学び、一人ひとりが考え、自分で組み立てる。	付録をもらえる事による、お得感からの興味。

sample

つなぐ！しずおか防災教育プロジェクト

＼協賛特典／

契約期間 2027年 4/1 ～ 翌年(2028年) 3/31まで

※1年更新　※WEBページ制作は契約締結時より着手致します。

「つなぐ！しずおか防災教育プロジェクト」は、静岡市が発信する防災・減災の情報を市内の中学生に伝え、生徒一人ひとりが自分の命を自分で守れるようになることと、中学生が地域防災の担い手になることを目的とします。また、生徒の学びを家庭で共有することで、地域の自助と共助の促進を図ります。地域の安心・安全を、共につないでいきましょう。ご参加を心よりお待ちしています。

プランのご案内

お申し込み締切｜2026年 12/29(火)

Aプラン
①【利 用】防災プロジェクト：公式バナー
②【掲 載】防災サイトから貴社HPへのリンク
③【掲 載】防災ガイド：ロゴ掲載
④【掲 載】防災アニメーション：社名掲載
15万（税別）/年

Bプラン
Aプラン ＋
⑤【掲 載】防災サイト：トップバナー
⑥【掲 載】防災ガイド：中面 A4 1/4広告
30万（税別）/年

Cプラン
Aプラン ＋
⑤【掲 載】防災サイト：トップバナー
⑦【掲 載】防災ガイド：中面 A4 1/2広告
⑧【上映権】防災アニメーション※使用規約あり
50万（税別）/年

Dプラン
Aプラン ＋
⑤【掲 載】防災サイト：トップバナー
⑧【上映権】防災アニメーション※使用規約あり
⑨【掲 載】防災ガイド：中面 A4全面広告
100万（税別）/年

静岡限定 特別プラン 各プラン1社提供

Eプラン
Cプラン ＋
【掲 載】防災ボックス〈裏A面・背表紙上〉A4 1/2サイズ
100万（税別）/年

Fプラン
Cプラン ＋
【掲 載】防災ボックス〈裏B面・背表紙下〉A4 1/2サイズ
100万（税別）/年

Gプラン
Cプラン ＋
【掲 載】防災ガイド 表3 A4全面広告
100万（税別）/年

Hプラン
Cプラン ＋
【掲 載】防災グッズ〈パッケージ〉150×105mmサイズ
100万（税別）/年

プラン内容

①【利用】防災プロジェクト：公式バナー
対象プラン A B C D E F G H
○ 企業ロゴの掲載 バナーは大、小の2種類あります。
※ 静岡市ロゴ入りのリンクバナーをご利用いただけます。
○ ビジュアルとしてもご利用いただけます。



▶大サイズ

②【掲載】防災サイトから貴社HPへのリンク
対象プラン A B C D E F G H
○ 協賛企業一覧ページより、貴社へリンク。



③【掲載】防災ガイド：ロゴ掲載
対象プラン A B C D E F G H
○ 貴社のロゴ掲載、各掲載順位：プラン順・50音順



④【掲載】防災アニメーション：社名 掲載
対象プラン A B C D E F G H
○ エンドロール協賛企業様社名掲載
『いのちのひびき』
(全3話：約30分構成)
制作：株式会社ペガサス



▲エンドロール掲載例

※ アニメ予告編は、はまっ子防災プロジェクトHP、または YouTubeにてご視聴いただけます。

アニメーションはこちらからご確認いただけます。

⑤【掲載】防災サイト：トップバナー
対象プラン B C D E F G H
○ サイトトップページに貴社ロゴバナー



⑥【掲載】防災ガイド：中面 A4 1/4広告
対象プラン B
○ 掲載サイズ A4 1/4　サイズ W87mm × H132mm
※ご要望に応じ、株式会社ペガサスで制作いたします。



⑦【掲載】防災ガイド：中面 A4 1/2広告
対象プラン C E F G H
○ テーマ「企業・団体の防災技術を守る私たちの未来」
サイズ W125mm × H178mm
※ご要望に応じ、株式会社ペガサスで制作いたします。



▶掲載例

⑧【上映権】防災アニメーション
対象プラン C D E F G H
○ 企業内防災イベントなどにご使用いただけます。
『いのちのひびき』(全3話：約30分構成)
制作：株式会社ペガサス
第1話 テーマ『地　震 編』(11:17)
第2話 テーマ『風水害 編』(7:29)
第3話 テーマ『避難所 編』(11:32)

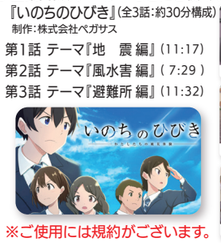

※ご使用には規約がございます。

⑨【掲載】防災ガイド：中面 A4全面広告
対象プラン D
○ サイズ W210mm × H297mm
※ご要望に応じ、株式会社ペガサス制作いたします。



▶広告掲載例

E・Fプラン【掲 載】防災ボックス：A4 1/2サイズ〈裏A面・背表紙上〉or〈裏B面・背表紙下〉
対象プラン E F
○ 掲載サイズ A4 1/2サイズ
W210mm × H148mm
○ 一社につき上下どちらかのみの掲載
(上下は先着順とさせていただきます)



※画像はイメージです。

Gプラン【掲載】防災ガイド：表3 A4全面広告
※表3は裏表紙の裏面になります。
対象プラン G
○ サイズ W210mm × H297mm
※ご要望に応じ、株式会社ペガサス制作いたします。



Hプラン【掲 載】防災グッズ〈パッケージ〉
対象プラン H
○ サイズ W150×H105mm



※画像はイメージです。

◆上記以外の特別プランもございます。担当営業にご相談ください。